

Interações e Sinergias com Projeto FIP-Paisagem



Por meio de **giz** Deutsche Gesellschaft für Internationale Zusammenarbeit (GIZ) GmbH

MINISTÉRIO DA
**AGRICULTURA, PECUÁRIA
E ABASTECIMENTO**



MINISTÉRIO DO
MEIO AMBIENTE



MINISTÉRIO DA
**CIÊNCIA, TECNOLOGIA,
INOVAÇÕES E COMUNICAÇÕES**



Taiguara Alencar – GIZ

Sinergias - Portfolio FIP

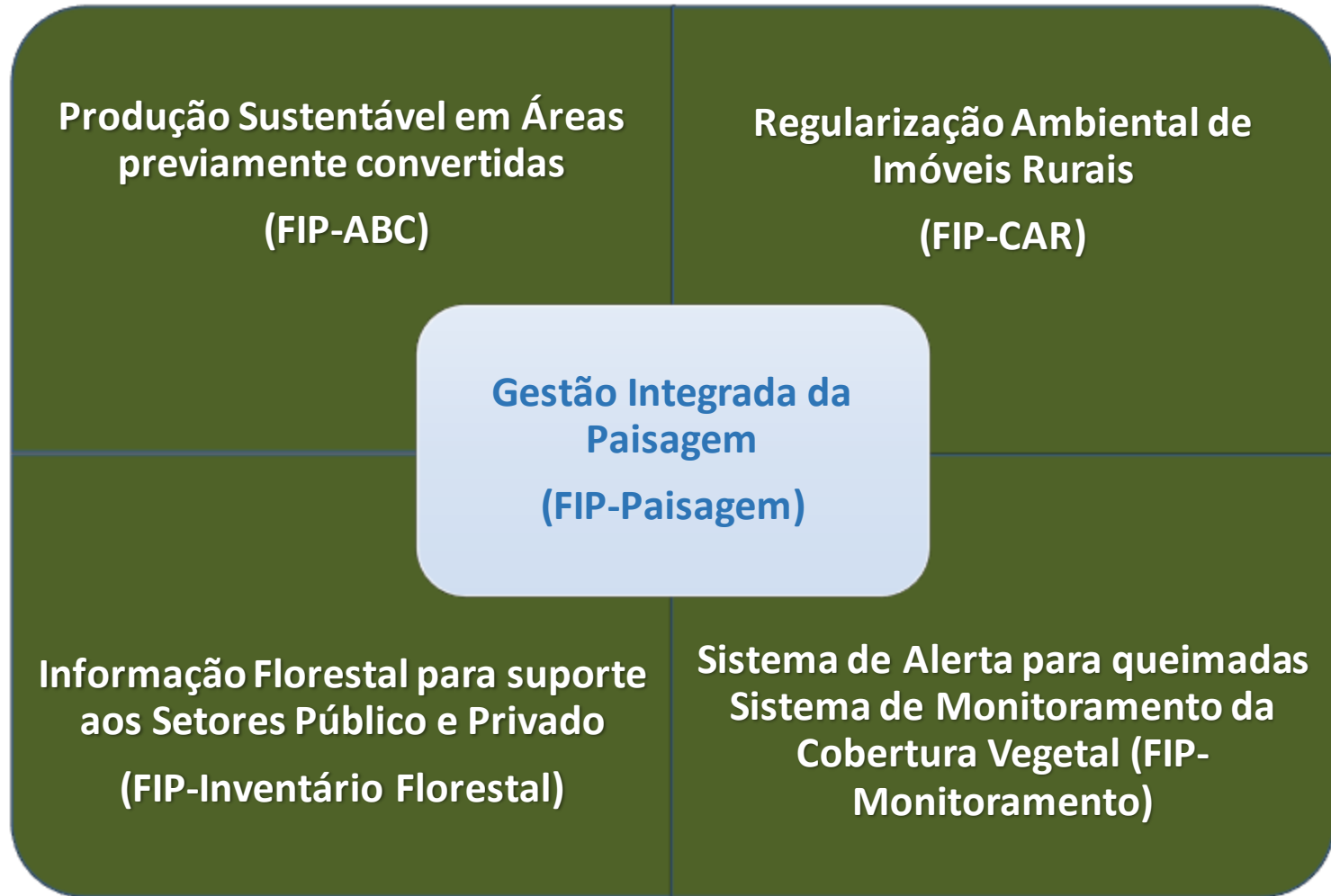

PROJETO GESTÃO INTEGRADA DA PAISAGEM NO BIOMA CERRADO

FIP PAISAGEM

Objetivo: fortalecer a implementação de práticas de conservação e recuperação/recomposição ambiental e práticas agrícolas de baixas emissões de carbono em bacias selecionadas do Bioma Cerrado do Brasil.

Componente 1: Desenvolvimento Institucional e Capacitação para Gestão de Paisagem.

Componente 2: Integração de práticas de paisagem em bacias hidrográficas selecionadas.

Componente 3: Gerenciamento, monitoramento, avaliação e comunicação de projetos.

**5 anos de Execução / 21 Milhões de Dólares / Início ainda em 2018
(mais de um ano de sobreposição com o FIP-Monitoramento)**

Arranjo Institucional

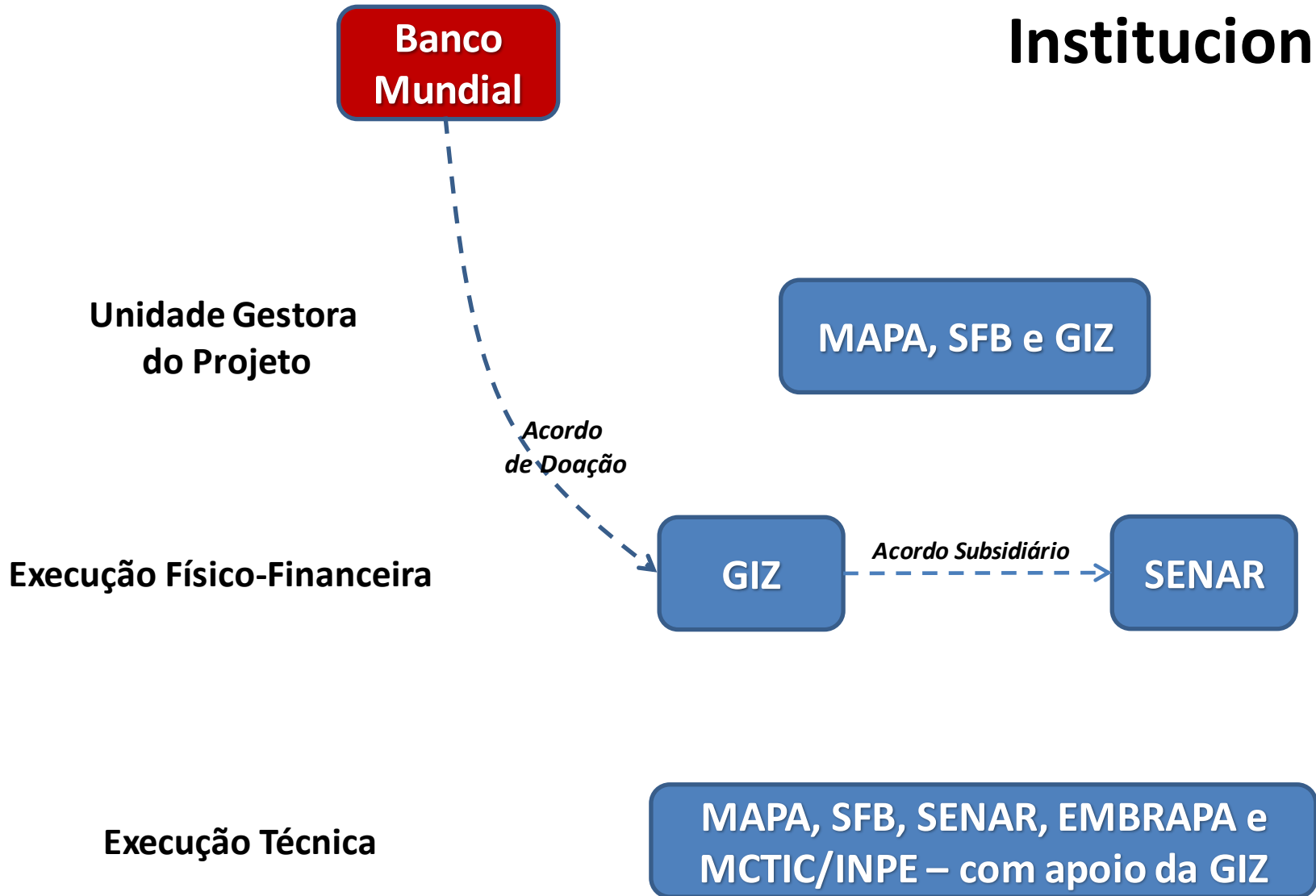

Área de Atuação



SERVIÇO FLORESTAL BRASILEIRO
Diretoria de Cadastro e Fomento Florestal

FIP PAISAGEM
Área de Atuação
Agosto de 2018



MINISTÉRIO DO MEIO AMBIENTE



LEGENDA

- Capital
- LIMITE DA ZONA LEITADA
- Unidades Federativas
- Áreas Prioritárias de Atuação do Projeto FIP PAISAGEM
- Terras Indígenas
- Unidades de Conservação de Proteção Integral



Data: 15/08/2018
Escala: 1:645.000
Sistema de Coordenadas Geográficas

Fonte dos Dados:

- Instituto Brasileiro de Geografia e Estatística - IBGE
- Unidades de Federação dos Estados - UFES
- Agência Nacional de Águas - ANA
- Companhia Saneamento Ambiental S.A.
- Instituto Chico Mendes de Conservação de Biodiversidade - ICMBio
- Cadastro Nacional de Unidades de Conservação - CNUC
- Fundação Nacional do Índio - FUNAI
- Cadastro de Terras Indígenas

Indicadores

- Práticas de conservação e restauração de passivos ambientais foram adotadas em 7.000 hectares no Bioma Cerrado adotados por parte de 3.500 proprietários rurais, sendo pelo menos 875 mulheres (2 ha em média).
- Práticas de Agricultura de baixa emissão de carbono foram adotadas em 100.000 hectares no Bioma Cerrado por 4.000 proprietários rurais, sendo pelo menos 1.000 mulheres (25 hectares em média).
- **Mapeamentos de uso e cobertura do solo para o Bioma Cerrado são disponibilizados (TerraClass Cerrado 2016, 2018 and 2020).**
- **Mapeamentos de uso e cobertura do solo nas Bacias Hidrográficas Prioritárias são disponibilizados**
- **10 Planos de Ação para Bacias Hidrográficas Prioritárias são preparados**
- 1.200.000 hectares de área do Bioma Cerrado está sob planejamento da paisagem
- 4.200 Proprietários Rurais adotam instrumentos de planejamento e gestão da paisagem.
- 150 pessoas (sendo 37 mulheres) são empregadas em serviços de apoio ou para práticas de restauração como resultado do projeto
- 5200 Proprietários Rurais, sendo 1560 mulheres, são assistidos pela extensão rural
- 70% dos proprietários rurais estão satisfeitos com o serviço de apoio para atividade rural e de restauração

Rede de Resultados (sintética) do Projeto FIP-Paisagens





Por meio de:



MINISTÉRIO DA
**AGRICULTURA, PECUÁRIA
E ABASTECIMENTO**



MINISTÉRIO DO
MEIO AMBIENTE



A MAIOR
*Escola
da Terra*

Serviço Nacional de Aprendizagem Rural



MINISTÉRIO DA
**CIÊNCIA, TECNOLOGIA,
INOVAÇÕES E COMUNICAÇÕES**



Obrigado!